Challenge　Smile！

～担い手から創り手へ～

スローガン

ま っ す ぐ 、ひ と を 想 う

スマイルではサービスをご利用している方のことを「お客様」とお呼びしています。

「ひとを想う」ことを大切にし、今あるものにさらに磨きをかける会社創りを目指しています。

事業内容

デイサービス

訪問入浴

グループホーム

スマイルは
横須賀市からはじまった
会社なんですよ～☆

他にもさまざまな
サービスがあります！

サービス付き高齢者向け住宅

有料老人ホーム

居宅介護支援

定期巡回随時対応型訪問介護看護

小規模多機能型居宅介護

Look

スマイルの薬局

有料職業紹介／登録支援機関

神奈川県・東京都・静岡県に
28事業所を展開中～！
新規事業所も続々OPEN♪

研修制度

<u>新入社員研修</u>

〇会社の理解

〇ビジネスマナー

〇介護知識

〇介護技術

〇フォローアップ研修

〇メンター制度

<u>資格取得支援制度</u>

〇研修費用の補助

（実務者研修）

〇社内試験対策講座

（無料）

☆講師紹介☆

人事部 人財開発課 課長代理

武内 恭介（たけうち　きょうすけ）

☆みなさんへひとこと☆

「笑顔で楽しく！」をモットーに♪

介護教員の資格を活かし、

皆さんを全力でサポートします！

キャリアコース

それぞれのコースに適した研修の受講が可能！将来のビジョンを明確にしたキャリアコースをご紹介します！

★どのコースで入社をしても、入社1年目は「介護員」として、配属された事業所にて介護の経験を積み、研修を受講していただきます。※途中、コース変更は可能。

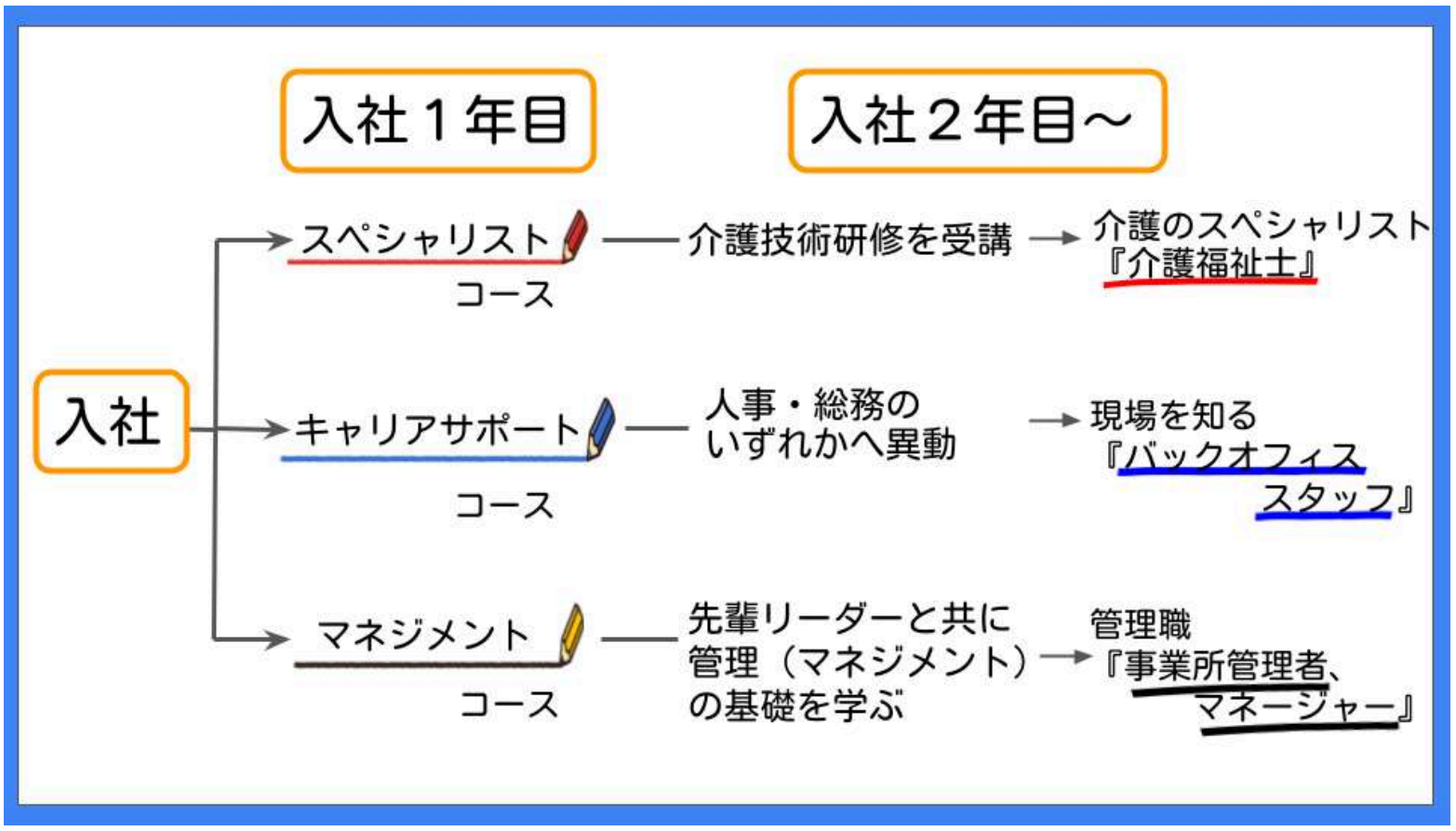

求める人物像

笑顔で働きたい！

誰かの役に立ちたい！

人と接する仕事に就きたい！

☆採用担当　自己紹介☆

人事部　人財開発課

阿利さゆり（あり　さゆり）

入社後、三姉妹を出産し、
現在は仕事と子育ての両立をしています！
介護員や管理者を経験し、
今は採用担当として働いています☆

スマイルスタッフ紹介

廣瀬　力（ひろせ　ちから）
静岡大成高等学校　卒業
R5年度入社　スマイル住まいる小川
グループホーム介護員

《介護の仕事を選んだ理由》

人と話すことが好き(得意)で、介護の仕事なら長所を活かせると思いました☆国家資格の介護福祉士取得にも、挑戦してみたいという思いがあり決めました！

《スマイルに入社を決めた理由》

『スマイル』という社名のとおり、
笑顔で仕事ができることが魅力的で決めました♪
研修制度が充実していて、不安なく働けると思いました！

三堀　乃葵（みつぼり のあ）
横須賀南高校　卒業
R5年度入社　スマイル住まいる走水
デイサービス介護員

《入社１年目を振り返って》

あっという間の１年でした！
入社後の手厚い研修で教えていただいたことを実践し、充分に発揮できた１年だったと感じています！

《スマイルのここがいい！》

なんと言っても研修制度★そこに魅力を感じ入社しました！
技術面で苦手なところがあっても、『なぜ上手くいかないのか？』を一緒に考えて下さり、練習にお付き合いしてくれて、その日にはできるまでに成長させてくださいました。
メンタル面でもサポートしてくださり、スマイルの良いところだと思っています！

スマイルの推しポイント

Point 3

スマイルでは「音声入力アプリ」を
導入しています！
介護スタッフはインカムを着用し、
『声』での記録入力が可能に！

食事全量摂取、送信！

記録が届いた！

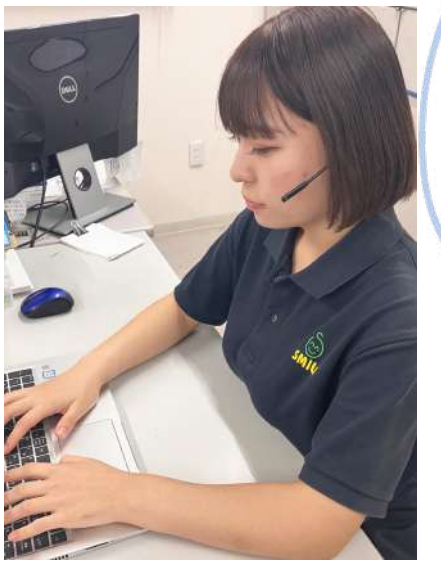

ICTを上手く活用し
丁寧な介護ケアを
実現しました♪

Point 3

サービスの質を重視することを目的とし、
髪色指定はせず、多様性を尊重した服装に
変わりました！

さまざまな取り組み

☆職業講話☆
介護の仕事の実際や
やりがいを伝える出張授業！
新入社員も同行し、
リアルな声を
お伝えしています★

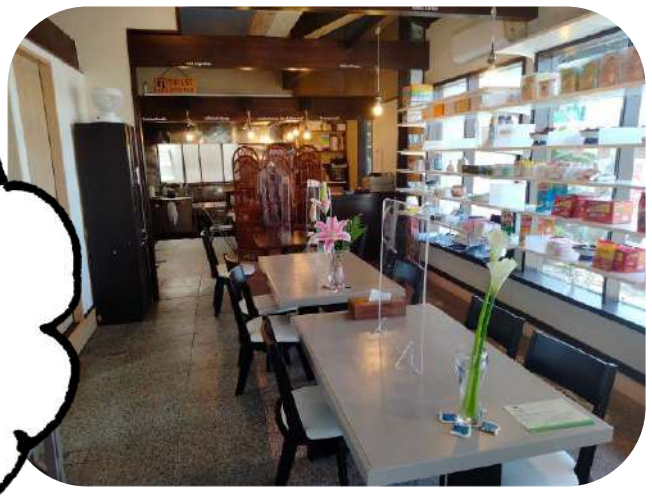

☆外国人支援☆
礼拝所併設のカフェ
『HARAPAN』も運営中！
現地食材の販売あり◎
イベント定期開催♪

☆地域交流☆
地域に密着した
取り組みをしています！
お客様だけではなく、
地域の方にも笑顔をお届け♪

会社概要

〔会　　社〕株式会社スマイル
〔本　　社〕〒238-0004　神奈川県横須賀市小川町14-1
TEL：046-820-1211　FAX：046-820-1134
〔営　業　本　部〕〒220-0004　神奈川県横浜市西区北幸1-11-15　横浜STビル6F
TEL：045-312-0600　FAX：045-312-0601
〔代　表　者　名〕代表取締役　久保田　康雄
〔設　　立〕平成6年 3月
〔資　　本　　金〕2億5500万円
〔売　　上　　金〕29億3550万円
〔従　業　員　数〕648名（2024.4月時点）
〔事　業　内　容〕デイサービス／訪問入浴／居宅介護支援
グループホーム／サービス付き高齢者向け住宅／有料老人ホーム
定期巡回随時対応型訪問介護看護／小規模多機能型居宅介護／有料職業紹介／薬局

事業所一覧

神奈川県・東京都

＜横須賀市＞
スマイル横須賀
スマイルデイサービス彩歳1号館,2号館
スマイル住まいる走水
スマイル池上／住まいるClass池上
スマイル鷹取
スマイルデイサービス野比海岸
スマイルデイサービス長坂／スマイル介護相談所横須賀
スマイル住まいる横須賀大矢部
スマイルの薬局

＜逗子市＞
スマイルデイサービス池子※R6年10月オープン

＜東京都町田市＞
スマイル本町田／住まいるClass本町田

＜三浦市＞
スマイル住まいる三浦

＜横浜市＞
スマイル新横浜／スマイル住まいる新横浜
スマイル本郷台
スマイル金沢文庫／スマイル金沢

＜藤沢市＞
スマイル湘南台

＜相模原市＞
スマイル相模大野
スマイルデイサービス城山／スマイル城山

静岡県

＜静岡市駿河区＞
スマイル住まいる鞠子
スマイル高松公園
スマイル西脇／スマイル介護相談所駿河
スマイル住まいる静岡宮竹

＜静岡市清水区＞
スマイル日本平
スマイル辻
スマイル住まいる清水興津

＜静岡市葵区＞
スマイル住まいる大岩
住まいるClass岳美／スマイル岳美

＜焼津市＞
スマイル住まいる小川
スマイル住まいる与惣次／スマイル与惣次

株式会社スマイル🌈各種SNSは下記QRコードから↓

＜Facebook＞　＜Instagram＞　＜YouTube＞

・・・MEMO・・・

【問い合わせ先】

電話：045-312-0600

メール：recruit@smile-kaigo.co.jp

（メールフォームは下のQRコードより）

担当：武内　恭介（ﾀｹｳﾁ ｷｮｳｽｹ）

阿利　さゆり（ｱﾘ　ｻﾕﾘ）

SMILE